LED

NEU
Nouveau
Novità

NOSER IP65 LED Feuchtraumleuchte (Pro-Serie)
Luminaire IP65 à LED (Pro-Serie)

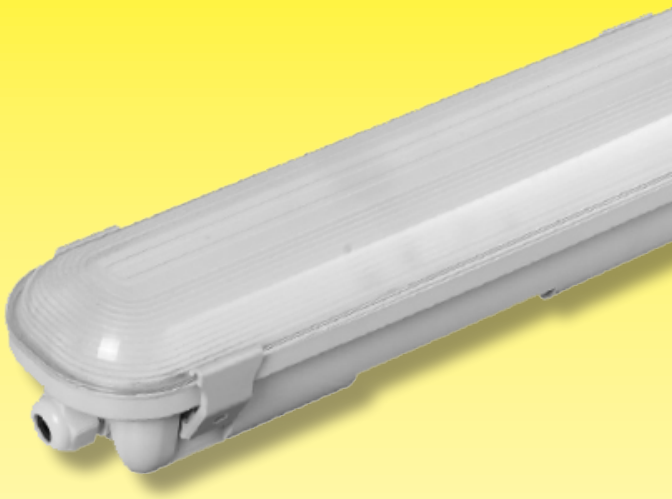

IP65 1500mm 55W 4000°K

- IP65
- Leistung/Puissance: 55W (nominal)
- Dim: 1500x96x80mm
- Lichtfarbe/Couleur de lumière: 4000°K
- Lichtstrom/Flux lumineux: 6400lm
  ersetzt/remplace 2x58W FL
- Ra/CRI >80
- PF>0.9, Effizienz/Efficacité >100lm/W
- Abstrahlwinkel/Angle d'éclairage >110°
- Spannung/Tension: 220-240 Volt
- Betriebszeit/Durée de vie: 50'000h
- Aluminium & PVC
- Einfachste Montage, auch Serienmontage dank Direktanschluss
  Montage simple, aussi le montage de séries, grâce à la connexion directe
- universelle Brennposition (für Wände, Decken)
  Position de montage universelle (pour plafonds et murs)

Art.Nr. / No. art. / item no.
IP6555150CW

Anwendungsbereiche

Ersatz für T8 IP65 FL Nassraumleuchten in

- Produktionsanlagen, Industrieanlagen und Lagerhallen
- Aussenanlagen / Terrassen
- Unterführungen / Parking / Waschanlagen
- Werkstatt / Carport

RoHS

NOSER LIGHT AG
CH-8909 Zwillikon, Tel. +41 44 701 81 81, info@noserlight.ch
www.noserlight.ch

LED

NEU
Nouveau
Novità

NOSER IP65 LED Feuchtraumleuchte
Luminaire IP65 à LED

IP65 600mm 18W 4000°K

- IP65
- Leistung/Puissance: 18W (nominal)
- Dim: 590x86x66mm
- Lichtfarbe/Couleur de lumière: 4000°K
- Lichtstrom/Flux lumineux:1800lm, **ersetzt/remplace 2x18W FL**
- Ra/CRI >80
- PF>0.9, Effizienz/Efficacité: 100lm/W
- Abstrahlwinkel/Angle d'éclairage: >110°
- Spannung/Tension: 220-240 Volt
- Betriebszeit/Durée de vie: 50'000h
- Aluminium & PVC

Art.Nr. / No. art. / item no.
IP65M1860CW

IP65 1200mm 35W 4000°K

- IP65
- Leistung/Puissance: 35W (nominal)
- Dim: 1180x80x66mm
- Lichtfarbe/Couleur de lumière: 4000°K
- Lichtstrom/Flux lumineux: 3500lm, **ersetzt/remplace 2x36W FL**
- Ra/CRI >80
- PF>0.9, Effizienz/Efficacité: 100lm/W
- Abstrahlwinkel/Angle d'éclairage: >110°
- Spannung/Tension: 220-240 Volt
- Betriebszeit/Durée de vie: 50'000h
- Aluminium & PVC

Art.Nr. / No. art. / item no.
IP65M35120CW

Einfachste Montage, auch Serienmontage dank Direktanschluss seitlich oder auf der Rückseite.
Montage simple, aussi le montage de séries, grâce à la connexion directe

RoHS

NOSER *LIGHT AG*
CH-8909 Zwillikon, Tel. +41 44 701 81 81, info@noserlight.ch

www.noserlight.ch