Bruchsch Liecht?

DE NOSI HÄT'S!

LED - Einbauleuchten

LED - Spots à encastrer

2015

NOSERLIGHT AG

CH-8909 Zwillikon, Tel. +41 44 701 81 81, info@noserlight.ch

www.noserlight.ch

LED COB - Einbauleuchten / LED Spots 3
LED COB Spots / luminaires à encastrer

LED COB - Downlights dimmbar & CCT verstellbar 8
LED COB - Downlights dimmables & CCT ajustables

LED COB - Downlights dimmbar 10
LED COB - Downlights dimmables

LED Downlights «SLIM» 12
LED Downlights «SLIM»

LED Aufbauleuchten «SLIM» 14
LED Luminaire «SLIM» Montage apparent

Bodeneinbauleuchten 15
Luminaires encastré en sol

Beton-Einbaugehäuse 16
Boîtiers d'encastrement en béton

Einbaubuchsen mit Kombi-Einführung und für Hohldecken 18
Boîtier d'encastrement pour faux plafonds et avec introduction combi pour tuyaux flexibles THFWG

Zeichenerklärungen / Légende

Dimmbar

Gradable

240V

Betriebsspannung
Tension (240V)

Tension 240V

IP 20

Schutz gegen Eindringen von Fremdkörpern Ø > 12mm.

Protégé contre les corps solides supérieurs à Ø >12mm.

IP 40

Schutz gegen Eindringen von Fremdkörpern Ø > 1mm.

Protégé contre les corps solides supérieurs à Ø > 1 mm.

IP 44

Schutz gegen Eindringen von Fremdkörpern Ø > 1mm. Schutz gegen Spritzwasser aus allen Richtungen.

Protégé contre les corps solides supérieurs à Ø >1 mm. Protégé contre les projections d'eau de toutes

IP 50

Schutz gegen Staubablagerungen (staubgeschützt), vollständiger Berührungsschutz.

Protégé contre les poussières.

IP 67

Schutz gegen Eindringen von Staub (staubdicht), vollständiger Berührungsschutz. Schutz gegen zeitweises Eintauchen in Wasser.

Totalement protégé contre les poussières. Protégé contre les effets de l'immersion (jusqu›à 1 m). La pénétration d›eau en quantité nuisible ne sera pas possible lorsque l›équipement est immergé dans l'eau dans des conditions définies de pression et de temps

Produkt in Uebereinstimmung mit EN-60.598
Produit correspond à EN-60.598

CE RoHS EMC

Richtlinie 2002/95/EG Eu874/2012

Produit correspond à 2002/95/EG Eu874/2012

Sicherheits-Schutzklasse III

Classe protection III

Installation in / auf brennbarem Material möglich

Installation sur / dans matériaux inflammables (temp. d'infl. < 200°C)

x

Ausschnittöffnung in mm
Perçage du panneau en mm

min. Abstand in mm

Distance minimum de la surface illuminé en mm

Ø

Bohrloch rund in mm

Trou percé au foret rond en mm

Ausstrahlwinkel

Angle radiant

CRI

Farbwiedergabeindex

l´indice de rendu de couleur

max. Neigung über mittlerem Fixierpunkt

disposition à traverse du point de repère

NOSER LED COB - Einbauleuchte 6W

verstellbar, dimmbar, Ausstrahlwinkel 60°

NOSER COB LED spot à encastrer 6 W

ajustable, dimmable, angle radiant 60°

Art. Nr. No. art.	Gesamt-ø Diamètre	Farbe Couleur	30°
COBDL06-WW	83 mm	weiss / blanc	30°
COBDLSG06-WW	83 mm	alu gebürstet alu brossé	30°

W	V			lm	CRI
6W	220-240V	60°	2600-2800°K	>340lm	83

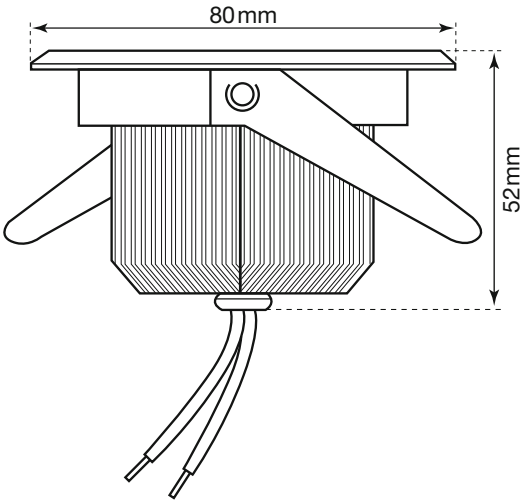

Typ / Type: COBDL06-WW

Typ / Type: COBDLSG06-WW

IP 50 | 30° | 60° | Ø 66 | F | CE RoHS EMC

DRIVER-FREE
ohne externen Driver – sans Driver externe

Geeignete Einbaubuchsen:
Art. Nr. 1290 - 01 + 1290-47 (siehe S.17 + 18)

Blendenfreies LED-Licht, umweltfreundlich und sicher, keine UV-Strahlung, quecksilberfrei, bis zu 85% Energieersparnis, stabile Farbwiedergabe, hoher Farbwiedergabeindex, einfache Montage, schwenkbar 30°.

Boîtiers d'encastrement appropriés:
No. art. 1290 -01 + 1290 - 47 (voir pg.17 + 18)

Lumière de LED anti-éblouissante, respectant l'environnement, sans radiation UV, libre de mercure, jusqu'à 85% économies d'énergie, reproduction de couleur stable, rendu de couleur haut et montage simple, ajustable 30°.

NOSER LED Einbauleuchten 6 - 9W

verstellbar, dimmbar, Ausstrahlwinkel 30°

NOSER LED spots à encastrer 6 - 9W

ajustables, dimmables, angle radiant 30°

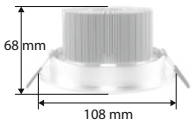

Art. Nr. / No. art.	Gesamt-ø / Diamètre	Einbautiefe / Prof. de montage
D107706	108 mm	68 mm

- 6 x 1W LED Einbauleuchte aus hochwertigem Aluminium, 230/240V, 94-100 lm/LED, 2700 - 3500°K warmweiss, CRI>80, vormontiert mit Steckanschlüssen, inkl. LED-Driver
- Spot à encastrer 6 x 1W LED, en aluminium, 230/240V, 94-100 lm/LED, 2700 - 3500°K blanc chaud, CRI>80, avec branchements (pour connexion driver - luminaire), LED-driver inclus
- passende Einbaubuchsen / Boîtier d'encastrement appropriés: Art. Nr. / No. Art. : 1290-03 + 1290-46 (siehe S. / voir pg. 17 + 18)

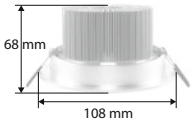

Art. Nr. / No. art.	Gesamt-ø / Diamètre	Einbautiefe / Prof. de montage
D107707	108 mm	68 mm

- 7 x 1W LED Einbauleuchte aus hochwertigem Aluminium, 230/240V, 94-100 lm/LED, 2700 - 3500°K warmweiss, CRI>80, vormontiert mit Steckanschlüssen, inkl. LED-Driver
- Spot à encastrer 7 x 1W LED, en aluminium, 230/240V, 94-100 lm/LED, 2700 - 3500°K blanc chaud, CRI>80, avec branchements (pour connexion driver - luminaire), LED-driver inclus
- passende Einbaubuchsen / Boîtier d'encastrement appropriés: Art. Nr. / No. Art. : 1290-03 + 1290-46 (siehe S. / voir pg. 17 + 18)

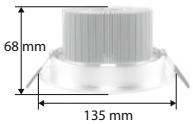

Art. Nr. / No. art.	Gesamt-ø / Diamètre	Einbautiefe / Prof. de montage
D135669	135 mm	68 mm
D135670	135 mm	68 mm

- 9 x 1W LED Einbauleuchte aus hochwertigem Aluminium, 230/240V, 94-100 lm/LED, 2700 - 3500°K warmweiss, CRI>80, vormontiert mit Steckanschlüssen, inkl. LED-Driver
- Spot à encastrer 9 x 1W LED, en aluminium, 230/240V, 94-100 lm/LED, 2700 - 3500°K blanc chaud, CRI>80, avec branchements (pour connexion driver - luminaire), LED-driver inclus
- passende Einbaubuchsen / Boîter d'encastrement appropriés: Art. Nr. / No. Art. : 1294-00 + 1292-06 (siehe S. / voir pg. 16)

**dimmbar mit ELV (Electronic Low Voltage) -kompatiblem Dimmer – Phasenabschnitt – Dimmer. Graduable avec variateur compatible à ELV (Electronic Low Voltage) et fin de phase.

NOSER LED Einbauleuchten 12 - 18W

verstellbar, dimmbar, Ausstrahlwinkel 30°

NOSER LED spots à encastrer 12-18W

ajustables, dimmables, angle radiant 30°

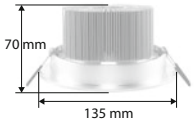

Art. Nr. No. art.	Gesamt-ø Diamètre	Einbautiefe Prof. de montage
D1356612	135 mm	70 mm
D1356613	135 mm	70 mm

- 12 x 1W LED Einbauleuchte aus hochwertigem Aluminium, 230/240V, 94-100 lm/LED, 2700 - 3500°K warmweiss, CRI>80, vormontiert mit Steckanschlüssen, inkl. LED-Driver

- Spot à encastrer 12 x 1W LED, en aluminium, 230/240V, 94-100 lm/LED, 2700 - 3500°K blanc chaud, CRI>80, avec branchements (pour connexion driver luminaire), LED-driver inclus

- passende Einbaubuchsen / Boîtier d'encastrement appropriés: Art. Nr. / No. Art. : 1294-00 + 1292-06 (siehe S. / voir pg. 16)

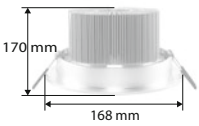

Art. Nr. No. art.	Gesamt-ø Diamètre	Einbautiefe Prof. de montage
D1681051	168 mm	107 mm
D1681052	168 mm	107 mm

- 18 x 1W LED Einbauleuchte aus hochwertigem Aluminium, 230/240V, 94-100 lm/LED, 2700 - 3500°K warmweiss, CRI>80, vormontiert mit Steckanschlüssen, inkl. LED-Driver

- Spot à encastrer 18 x 1W LED, en aluminium, 230/240V, 94-100 lm/LED, 2700 - 3500°K blanc chaud, CRI>80, avec branchements (pour connexion driver luminaire), LED-driver inclus

- passende Einbaubuchsen / Boîtier d'encastrement appropriés: Art. Nr. / No. Art. : 1294-00 + 1293-16 (siehe S. / voir pg. 16)

**dimmbar mit ELV (Electronic Low Voltage) -kompatiblem Dimmer – Phasenabschnitt – Dimmer. Graduable avec variateur compatible à ELV (Electronic Low Voltage) et fin de phase.

NOSER LED COB - Einbauleuchte

Ausstrahlwinkel 60°

NOSER COB LED spot à encastrer 7W

Angle radiant 60°

Art. Nr. / No. art.	Gesamt-ø / Diamètre	Farbe / Couleur	
COBDL07-WW	83 mm	weiss / blanc	30°

W	V			lm	CRI
7W	80-265V AC	60°	3000°K	>400lm	≥80

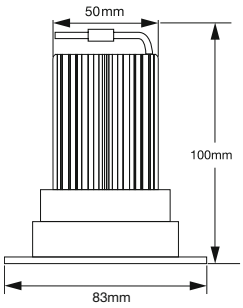

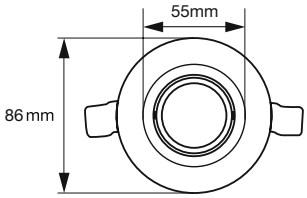

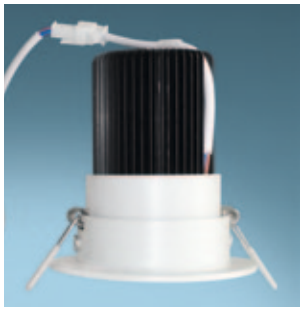

Typ / Type: COBDL07

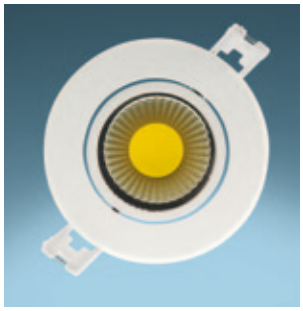

Typ / Type: COBDL07

IP 20 | 30° | 60° | Ø 70 | F | CE RoHS EMC

Geeignete Einbaubuchsen:
Art. Nr. 1290-03 + 1290-44 (siehe S.17 + 18)

Boîtiers d'encastrement appropriés:
No. art. 1290-03 + 1290- 44 (voir pg.17 + 18)

Blendenfreies LED-Licht, umweltfreundlich und sicher, keine UV-Strahlung, quecksilberfrei, bis zu 85% Energieersparnis, stabile Farbwiedergabe, hoher Farbwiedergabeindex, einfache Montage, schwenkbar 30°. Gewicht: 215g.

Lumière de LED anti-éblouissant, respectant l'environnement, sans radiation UV, libre de mercure, jusqu'à 85% économies d'énergie, reproduction de couleur stable, rendu de couleur haut et montage simple, ajustable 30°. Poids: 215g.

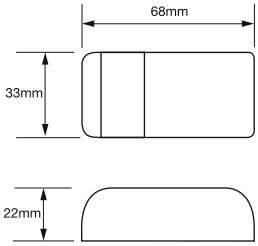

Lieferung inkl. Driver / Driver incl.

Grösse Driver / dimensions driver

68 x 33 x 22 mm

NOSER LED COB- Einbauleuchte 10W, dimmbar

Ausstrahlwinkel 38°

NOSER COB LED spot à encastrer 10W, dimmable

Angle radiant 38°

Art. Nr. / No. art.	Gesamt-ø / Diamètre	Einbautiefe / Prof. de montage	Farbe / Couleur	
COBDL10-WW	100 mm	100 mm	weiss / blanc	30°
COBSGDL10-WW	100 mm	100 mm	stahl geb./ acier brossé	30°

W	V			lm	CRI
10W	85-265V AC	38°	2700-3000°K	>600	≥80

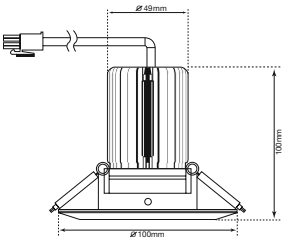

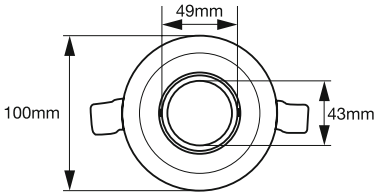

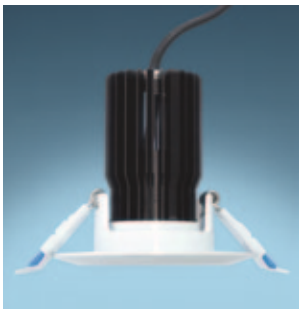

Typ / Type: COBDL10

Typ / Type: COBSGDL10

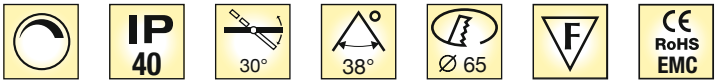

Geeignete Einbaubuchsen:
Art. Nr. 1290-02 + 1290-47 (siehe S.17 + 18)

Boîtiers d'encastrement appropriés:
Art. Nr. 1290-02 + 1290-47 (voir pg.17 + 18)

Blendenfreies LED-Licht, umweltfreundlich und sicher, keine UV-Strahlung, quecksilberfrei, bis zu 85% Energieersparnis, stabile Farbwiedergabe, hoher Farbwiedergabeindex, einfache Montage, dimmbar mit den meisten handelsüblichen Phasenan- /Abschnitt – Dimmern, schwenkbar 30°. Gewicht: 193g.

Lumière de LED anti-éblouissants, respectant l'environnement, sans radiation UV, libre de mercure, jusqu'à 85% économies d'énergie, reproduction de couleur stable, dimmable avec la plupart des variateurs début de phase et fin de phase, rendu de couleur haut et montage simple, ajustable 30°. Poids: 193g.

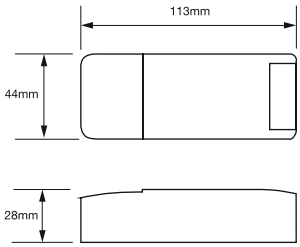

Lieferung inkl.Driver / Driver incl.

Grösse Driver / dimensions driver

113 x 44 x 28 mm

NOSER LED - COB Downlights 10 - 35W, dimmbar, CCT einstellbar

Ausstrahlwinkel 120°

NOSER LED - COB Downlights 10 - 35W, dimmables et CCT ajustables

angle radiant 120°

Art. Nr. / No. art.	Gesamt-ø / Diamètre	Einbautiefe / Prof. de montage	ø	Farbe / Couleur
DL4910WW	101 mm	40 mm	85mm	weiss / blanc

W	V	∠°		lm	CRI
10W	110-240V	80°	3000°K	800	>80

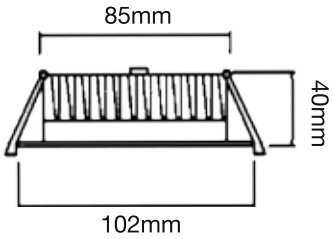

IP 44 | 220V – 240V | 120° | Ø 85 | CE RoHS EMC

Alluminium Druckguss. Schnelle und einfache Montage dank mitgeliefertem Anschluss- & Montagezubehör inkl. Driver, dimmbar mit den meisten handelsüblichen Phasenabschnittdimmern. Ersetzt Halogen >75W

Passende Einbaubuchsen auf Anfrage

Aluminium moulé sous pression. Installation rapide et facile. Connexion et accessoires de montage inclus incl. LED-Driver, dimmable avec la plupart des variateurs de fin de phase. Remplace Halogènes de >75W

Boîtiers d'encastrement appropriés sur demande

Art. Nr. / No. art.	Gesamt-ø / Diamètre	Einbautiefe / Prof. de montage	ø	Farbe / Couleur
DL4910-CCT	101 mm	40 mm	85mm	weiss / blanc

W	V	∠°		lm	CRI
10W	110-240V	80°	CCT*	800	>80

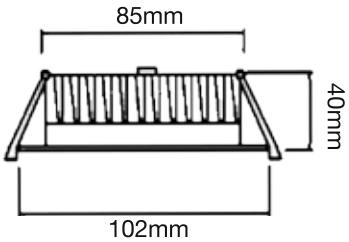

IP 44 | 220V – 240V | 120° | Ø 85 | CE RoHS EMC

*CCT einstellbar 3000/4000/6500°K
Alluminium Druckguss, schnelle und einfache Montage dank mitgeliefertem Anschluss- & Montagezubehör inkl. Driver, dimmbar mit den meisten handelsüblichen Phasenabschnittdimmern. Ersetzt Halogen >75W
Passende Einbaubuchsen auf Anfrage

*CCT ajustable 3000/4000/6500°K
Aluminium moulé sous pression. Installation rapide et facile. Connexion incluse et accessoires de montage.
Incl. LED-Driver, dimmable avec la plupart des variateurs de fin de phase. Remplace Halogènes de >75W
Boîtiers d'encastrement appropriés sur demande

NOSER LED - COB Downlights 20 + 35W, dimmbar, CCT einstellbar

Ausstrahlwinkel 120°

NOSER LED - COB Downlights 10 - 35W, dimmables et CCT ajustables

Art. Nr. / No. art.	Gesamt-ø / Diamètre	Einbautiefe / Prof. de montage	ø	Farbe / Couleur
DL4920CCT	174 mm	45 mm	148mm	weiss / blanc

W	V	∠°		lm	CRI
20W	110-240V	120°	CCT*	1600	>80

IP 44 | 220V – 240V | 120° | Ø148 | CE RoHS EMC

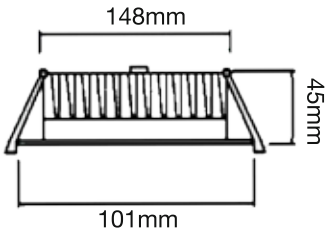

*CCT einstellbar 3000/4000/6500°K
Alluminium Druckguss, schnelle und einfache Montage dank mitgeliefertem Anschluss- & Montagezubehör inkl. Driver, dimmbar mit den meisten handelsüblichen Phasenabschnittdimmern. Ersetzt Halogen >100W
Passende Einbaubuchsen auf Anfrage

*CCT ajustable 3000/4000/6500°K
Aluminium moulé sous pression. Installation rapide et facile. Connexion et accessoires de montage inclus incl. LED-Driver, dimmable avec la plupart des variateurs de fin de phase. Remplace Halogènes de >100W
Boîtiers d'encastrement appropriés sur demande

Art. Nr. / No. art.	Gesamt-ø / Diamètre	Einbautiefe / Prof. de montage	ø	Farbe / Couleur
DL4935CCT	230 mm	68 mm	190mm	weiss / blanc

W	V	∠°		lm	CRI
35W	110-240V	120°	CCT*	2700	>80

IP 44 | 220V – 240V | 120° | Ø190 | CE RoHS EMC

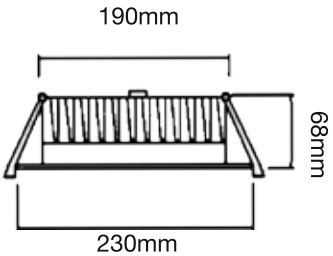

*CCT einstellbar 3000/4000/6500°K
Alluminium Druckguss, schnelle und einfache Montage dank mitgeliefertem Anschluss- & Montagezubehör inkl. Driver, dimmbar mit den meisten handelsüblichen Phasenabschnittdimmern. Ersetzt Halogen >200W
Passende Einbaubuchsen auf Anfrage

*CCT ajustable 3000/4000/6500°K
Aluminium moulé sous pression. Installation rapide et facile. Connexion et accessoires de montage inclus incl. LED-Driver, dimmable avec la plupart des variateurs de fin de phase. Remplace Halogènes de >200W
Boîtiers d'encastrement appropriés sur demande

NOSER LED - Downlights 10 - 23W, dimmbar

Ausstrahlwinkel 80°

NOSER LED - Downlights 10 - 23W, dimmables

angle radiant 80°

Art. Nr. No. art.	Gesamt-ø Diamètre	Einbautiefe Prof. de montage	ø	Farbe Couleur
4610WW	82 mm	73 mm	65mm	weiss / blanc

W	V			lm	CRI
10W	220-240V	80°	3000°K	700	>80

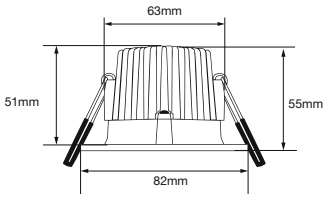

IP 54 | 220V 240V | 80° | Ø 65 | CE RoHS EMC

Alluminium Druckguss, schnelle und einfache Motage dank mitgeliefertem Anschluss- & Montagezubehör, inkl. Driver, dimmbar mit den meisten handelsüblichen Phasenabschnittdimmern.

Passende Einbaubuchsen:
Art. Nr. : 1290-01 + 1290-47 (siehe S. 17 + 18)

Aluminium moulé sous pression. Installation rapide et facile. Connexion et accessoires de montage inclus incl. LED-Driver, dimmable avec la plupart des variateurs de fin de phase

Boîtiers d'encastrement appropriés:
No. Art. : 1290-01 + 1290-47 (voir pg.17 + 18)

Art. Nr. No. art.	Gesamt-ø Diamètre	Einbautiefe Prof. de montage	ø	Farbe Couleur
4614WW	125 mm	87 mm	115mm	weiss / blanc

W	V			lm	CRI
13W	220-240V	80°	3000°K	900	>80

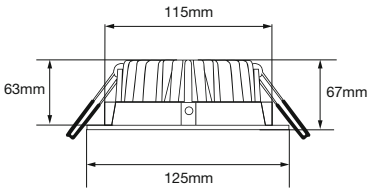

IP 54 | 220V 240V | 80° | Ø115 | CE RoHS EMC

Alluminium Druckguss, schnelle und einfache Motage dank mitgeliefertem Anschluss- & Montagezubehör, inkl. Driver, dimmbar mit den meisten handelsüblichen Phasenabschnittdimmern.

Passende Einbaubuchse:
Art. Nr. : 1294-00 + 1292-06 (siehe S. 16 + 17)

Aluminium moulé sous pression. Installation rapide et facile. Connexion et accessoires de montage inclus incl. LED-Driver, dimmable avec la plupart des variateurs de fin de phase

Boîtiers d'encastrement appropriés
No. Art. : 1294-00 + 1292-06 (voir pg.16 + 17)

Lieferung inkl.Driver / Driver incl.
Grösse Driver / dimensions driver :
109 x 44 x 23 mm

NOSER LED - Downlights 10 - 23W, dimmbar

Ausstrahlwinkel 80°

NOSER LED - Downlights 10 - 23W, dimmables

angle radiant 80°

Art. Nr. / No. art.	Gesamt-ø / Diamètre	Einbautiefe / Prof. de montage	ø	Farbe / Couleur
4618WW	190 mm	109 mm	170mm	weiss / blanc

W	V			lm	CRI
18W	220-240V	80°	3000°K	1400	>80

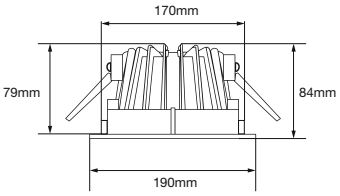

IP 54 | 220V – 240V | 80° | Ø170 | CE RoHS EMC

Alluminium Druckguss, schnelle und einfache Motage dank mitgeliefertem Anschluss- & Montagezubehör, inkl. Driver, dimmbar mit den meisten handelsüblichen Phasenabschnittdimmern.

Passende Einbaubuchse auf Anfrage

Aluminium moulé sous pression. Installation rapide et facile. Connexion et accessoires de montage inclus incl. LED-Driver, dimmable avec la plupart des variateurs de fin de phase

Boîtiers d'encastrement appropriés sur demande

Art. Nr. / No. art.	Gesamt-ø / Diamètre	Einbautiefe / Prof. de montage	ø	Farbe / Couleur
4623WW	230 mm	130 mm	220mm	weiss / blanc

W	V			lm	CRI
23W	220-240V	80°	3000°K	1800	>80

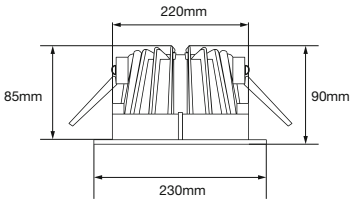

IP 54 | 220V – 240V | 80° | Ø220 | CE RoHS EMC

Alluminium Druckguss, schnelle und einfache Motage dank mitgeliefertem Anschluss- & Montagezubehör, inkl. Driver, dimmbar mit den meisten handelsüblichen Phasenabschnittdimmern.

Passende Einbaubuchse auf Anfrage

Aluminium moulé sous pression. Installation rapide et facile. Connexion et accessoires de montage inclus incl. LED-Driver, dimmable avec la plupart des variateurs de fin de phase

Boîtiers d'encastrement appropriés sur demande

Lieferung inkl.Driver / Driver incl.
Grösse Driver / dimensions driver :
109 x 44 x 23 mm

NOSER LED Einbauleuchte «SLIM»... Einbautiefe nur 35mm

Ausstrahlwinkel 150°

NOSER LED spot à encastrer «SLIM»... profil de montage seulement 35mm

angle radiant 150°

IP 44 | 150° | CE RoHS EMC

Art. Nr. No. art.	Farbe Couleur	∅	∅	W	V	°K	lm	CRI
DL091-WW	weiss/blanc	150 mm	137	9W	AC 240V /DC 24V	2700-3200°K	650	>80
DL121-WW	weiss/blanc	175 mm	166	12W	AC 240V /DC 24V	2700-3200°K	750	>80
DL15-CW*	weiss/blanc	240 mm	226	15W	AC 240V /DC 24V	4000-4500°K	1125	>80
DL15-NW*	weiss/blanc	240 mm	226	18W	AC 240V /DC 24V	5000-6500°K	1350	>80
DLS15-WW*	silber/argent	240 mm	226	15W	AC 240V /DC 24V	2700-3200°K	1125	>80
DL181-WW	weiss/blanc	240 mm	230	18W	AC 240V /DC 24V	2700-3200°K	1200	>80
DL181-NW	weiss/blanc	240 mm	230	18W	AC 240V /DC 24V	4000-4500°K	1350	>80
DL18-NW*	weiss/blanc	300 mm	285	18W	AC 240V /DC 24V	5000-6500-°K	1350	>80

* Auslauftyp / Fin de série

Nur 20mm hoch. Leistungsstarke SMD-LED IP44-Schutz, schnelle und einfache Montage dank mitgeliefertem Anschluss- & Montagezubehör

Inkl. installationsfertiger Driver.
L:110 mm B: 45mm H: 25mm

Passende Einbaubuchse auf Anfrage

Hauteur seulement 20mm. Puissance LED SMD Protection IP44, installation rapide et facile. Connexion incluse et accessoires de montage

Incl. LED-Driver d´installation prêt
L: 110mm L: 45mm H: 25mm

Boîtiers d'encastrement appropriés sur demande

NOSER LED Einbauleuchte «SLIM» quadratisch

Ausstrahlwinkel 120°

NOSER LED spot à encastrer «SLIM» carré

angle radiant 120°

Nur 20mm hoch. Leistungsstarke SMD-LED
IP44-Schutz, schnelle und einfache Montage
dank mitgeliefertem Anschluss- & Montagezubehör
inkl. installationsfertiger Driver.
(Driver: L:110 mm B: 45mm H: 25mm)

Hauteur seulement 20mm. Puissance LED SMD
Protection IP44, installation rapide et facile,
connexion et accessoires de montage inclus,
incl. LED-Driver d´installation prêt
(Driver: L:110 mm B: 45mm H: 25mm)

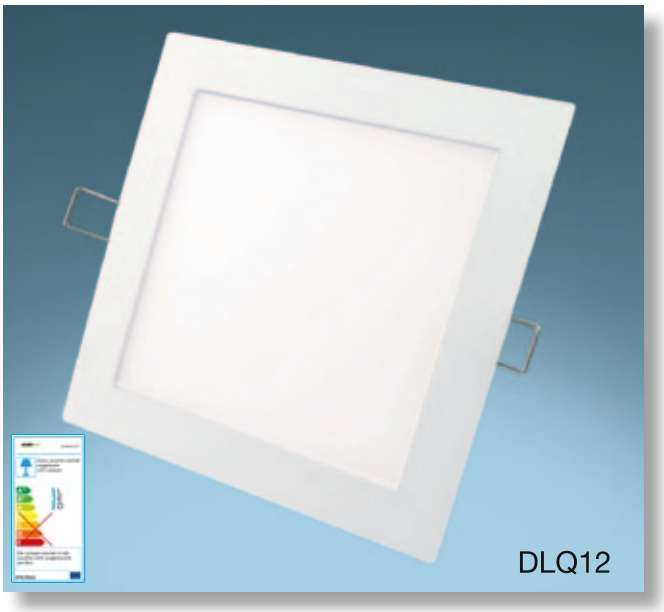

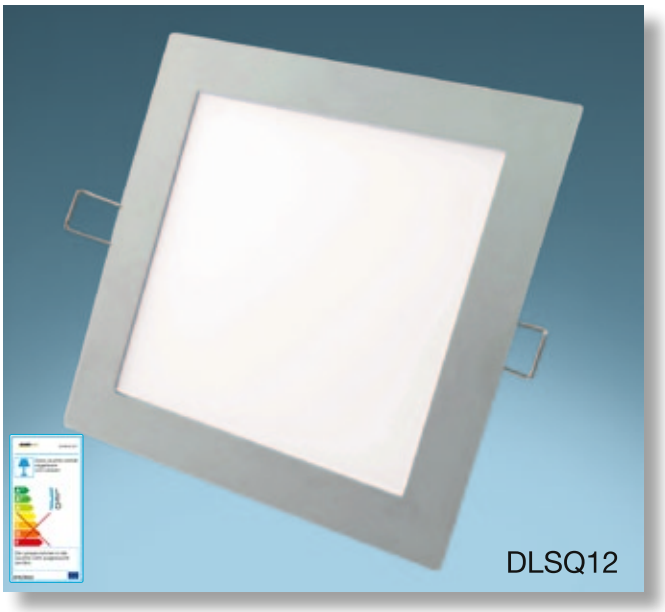

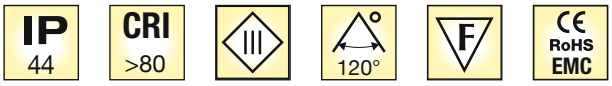

Art. Nr. No.art	Farbe couleur	dim (mm)	180 x 180	W	V	°K	lm	CRI
DLQ12-WW	weiss / blanc	200x200	180x180	12W	AC 240V /DC 24V	2700-3500°K	750	>80
DLQ12-CW	weiss / blanc	200x200	180x180	12W	AC 240V /DC 24V	4000-4500°K	810	>80
DLSQ12-WW	silber / argent	200x200	180x180	12W	AC 240V /DC 24V	2700-3500°K	750	>80
DLSQ12-CW	silber / argent	200x200	180x180	12W	AC 240V /DC 24V	4000-4500°K	810	>80

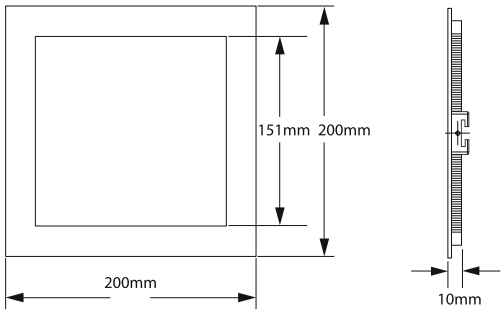

Passende Einbaubuchse auf Anfrage / Boîtiers d'encastrement appropriés sur demande

NOSER LED Aufbauleuchte «SLIM»

Ausstrahlwinkel 120°

NOSER LED spot à encastrer «SLIM»

angle radiant 120°

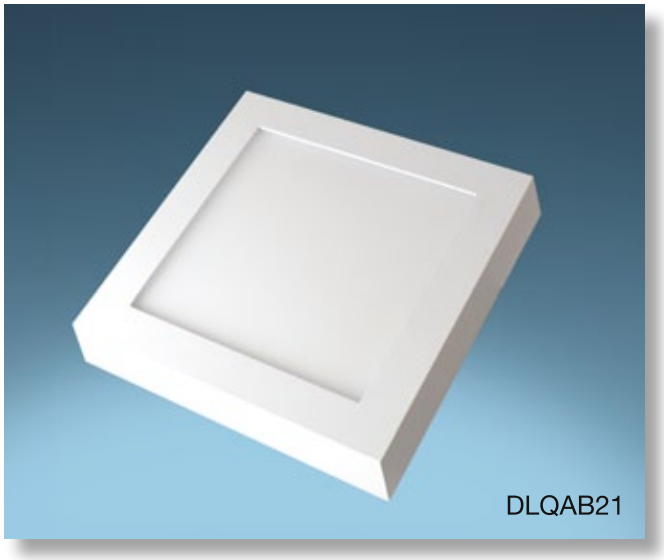

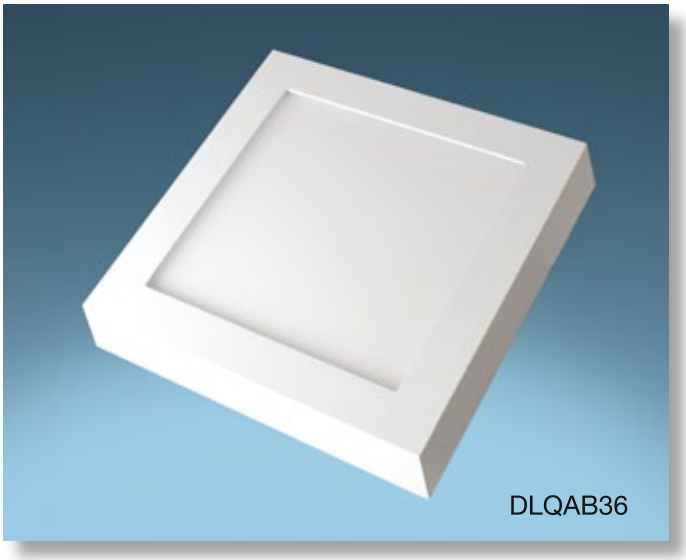

IP 44 | CRI >80 | 120° | F | CE RoHS EMC

LED Wand-/Deckenleuchte, quadratisch, Alu, dimmbar, IP20, CRI80, 120°, 110-240V, Farbe weiss, inkl. Driver

LED Plafonnier / Applique, quadratique, alu, 180mmx35mmx180mm (LxHxL), dimmable, P20, CRI80, 110-240V, 120°, couleur blanc, Driver incl.

Art. Nr. No.art	Farbe couleur	dim (mm)	W	V	°K	lm	CRI
DLQAB21-WW	weiss / blanc	180x35x180	21W	24V/240V	2700-3500°K	1480	>80
DLQAB36-WW	weiss / blanc	320x35x320	36W	24V/240V	2700-3500°K	2700	>80
DLQAB36-CW	weiss / blanc	320x35x320	36W	24V/240V	4000-4500°K	2700	>80

IP 44 | CRI >80 | 120° | F | CE RoHS EMC

LED Wand-/Deckenleuchten, rund, dimmbar, Alu, IP20, 2700-3000°- warmweiss, CRI80, 120°, 110-240V, Farbe weiss, inkl. Driver.
Höhe 35mm. Durchmesser 21W: 180mm, Durchmesser 36W: 320mm

LED Plafonniers / Appliques, ronds, dimmables, alu, 2700- 3000°K - blanc chaud, CRI80, 120° 110-240V, couleur blanc, Driver incl.
Hauteur 35mm. Diamètre 21W: 180mm, Diamètre 36W: 320mm

Art. Nr. No.art	Farbe couleur	W	V	°K	lm
DLAB21W-WW	weiss / blanc	21W	24V/240V	2700-3500°K	1480
DLAB36W-WW	weiss / blanc	36W	24V/240V	2700-3500°K	2700

Bodeneinbauleuchte 6W, rund
Luminaire encastré en sol 6W, rond

Art. Nr. No. art.	Farbe Couleur
CTLED6W-WW	alu

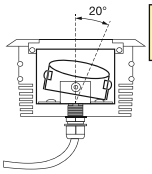

IP 67 | 24VDC | Ø100

LED Bodeneinbauleuchte rund, 6W, 480-540lm, 24VDC, 2700-3000°K, warmweiss, IP67, 20° verstellbar Material: Aluminium/rostfreier Stahl und 8mm Hartglas, inkl. Einbaubuchse und Fernbedienung, exkl. Driver

LED Luminaire encastrable au sol, ajustable, 6W, 480-540lm, 24VDC, 2700-3000°K, blanc chaud, IP67, 20° ajustable. Matériel: aluminium/acier inoxydable et 8mm verre trempé, prise encastrée et la télécommande incl., Driver excl.

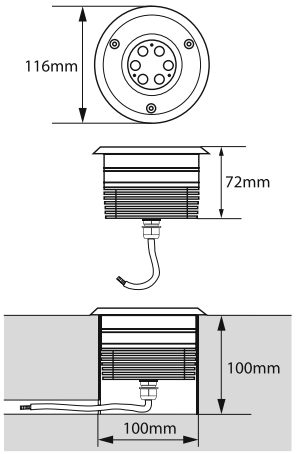

Bodeneinbauleuchte 12W, rund
Luminaire encastré en sol 12W, rond

Art. Nr. No. art.	Farbe Couleur
CTLED12W-WW	alu

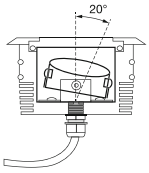

IP 67 | 24VDC | Ø120

LED Bodeneinbauleuchte rund, 12W, 810-850lm, 24VDC, 2700-3000°K, warmweiss, IP67, 20° verstellbar Material: Aluminium/rostfreier Stahl und 8mm Hartglas, inkl. Einbaubuchse und Fernbedienung, exkl. Driver

LED Luminaire encastrable au sol, 12W, 810-850lm, 24VDC, 2700-3000°K, blanc chaud, IP67, 20° ajustable. Matériel: aluminium/acier inoxydable et 8mm verre trempé, prise encastrée et la télécommande incl., Driver excl.

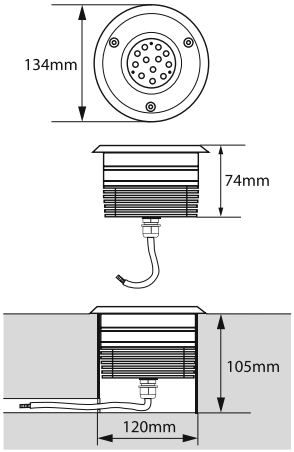

Fernbedienung zur Verstellung des Lichtwinkels bis 20° inkl. Reichweite bis max. 20m

Télécommande pour ajustation de la perspective de lumière 20° incl. Portée de max. 20m

NOSER Boîtiers d'encastrement

Einbaugehäuse für LED-Leuchten in Betondecken ab 16 cm Stärke

Boîtier d'encastrement pour LED spot à encastrer en béton d'une épaisseur > 16 cm

Art. Nr. No. art.	Deckenauslass ø mm Orifice ø mm	Durchmesser Diamètre	Tiefe Profondeur
1294-00	100 - 215 mm	300 mm	111 mm

Zwischenrahmen 25 mm

Rehausse 25 mm

- zur Vergrösserung der Einbauhöhe um 25 mm
- pour augmenter la profondeur d'encastrement de 25 mm

Art. Nr. No. art.
1294-13

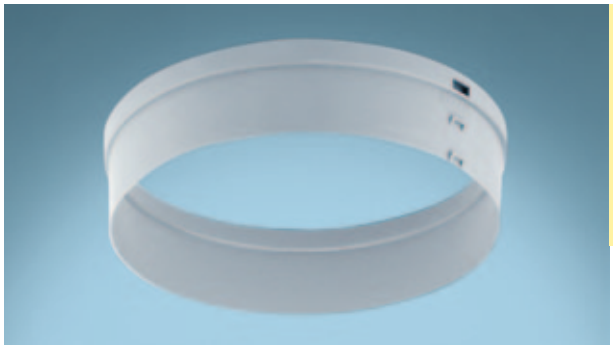

Zwischenrahmen 50 mm

Rehausse 50 mm

- zur Vergrösserung der Einbauhöhe um 50 mm
- pour augmenter la profondeur d'encastrement de 50 mm

Art. Nr. No. art.
1294-14

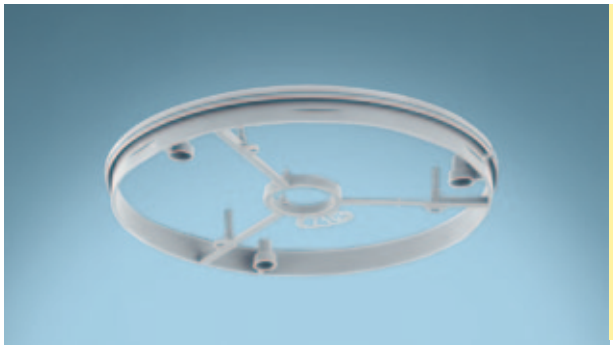

Frontringe

Bagues avant

Art. Nr. No. art.	Deckenauslass ø mm Orifice ø mm	Leuchtenblende ø mm min. Collerette ø mm min.	Höhe Hauteur
1292-01[1]	100 mm	107 mm	14 mm
1292-06[2]	125 mm	132 mm	14 mm
1293-16[3]	160 mm	167 mm	14 mm

1

2

3

HaloX-O Einbaugehäuse

mit Kombi-Einführung für KRFG-Rohre

HaloX-O boîtiers d'encastrement

avec introduction combi pour tuyaux flexibles THFWG

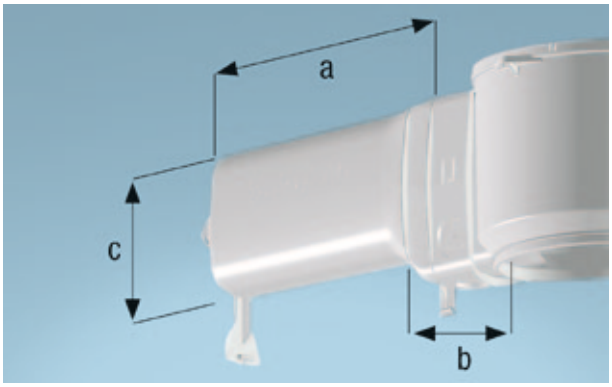

- Material: Polyethylen
- Eigenschaften: Wärmeformbeständig bis 100ºC, halogenfrei
- Infos: Für starre und kardanbefestigte Leuchten Lampenleistung max. 50 W max. Einbauhöhe für NV-Leuchten 105mm max. Einbauhöhe für HV-Leuchten 110mm

- Matériel: Polyéthylène
- Propriétés: Résistance à la déformation jusqu'à 100ºC, sans halogène
- Informations: Pour luminaires fixes et à cardan, puissance de lampe max. 50 W Profondeur d'encastrement pour luminaires TBT 105mm Profondeur d'encastrement pour luminaires BT 110mm

Beton-Einbaugehäuse für Decken ab 16 cm Stärke

Boîtier d'encastrement pour des plafonds en béton, d'épaisseur > 16 cm

Art. Nr. No. art.	ø mm	a, mm	b, mm	c, mm
1290-01	150	0	0	0

Beton-Einbaugehäuse für Decken ab 16 cm Stärke

Boîtier d'encastrement pour des plafonds en béton d'épaisseur > 16 cm

Art. Nr. No. art.	ø mm	a, mm	b, mm	c, mm
1290-02	150	232	65	85

- mit Trafotunnel lang für 1 elektronischen Sicherheitstrafo bis max. 150 VA SELV, schlanke Bauform, mit Trennwand zwischen Primär-/Sekundärbereich

- avec tunnel long pour transformateur de sécurité électronique de max. 150 VA SELV, forme allongée, avec paroi de séparation entre le primaire et le secondaire

Beton-Einbaugehäuse für Decken ab 16 cm Stärke

Boîtier d'encastrement pour des plafonds en béton d'épaisseur > 16 cm

Art. Nr. No. art.	ø mm	a, mm	b, mm	c, mm
1290-03	150	93	65	106

NOSER Frontteile HaloX-O Einbaubuchsen

NOSER Couvercles de pose pour HaloX-O boîtiers d'encastrement

Frontteile
Couvercles de pose

Art. Nr. No. art.	Deckenauslass ø mm Orifice ø mm	Leuchtenblende ø mm min. Collerette ø mm min.
1290-47	68	75
1290-44	75	82
1290-45	80	87
1290-48	85	92
1290-46	95	102
1290-49	100	107

Frontteile universal
Couvercles de pose universels

Art. Nr. No. art.	Deckenauslass ø mm Orifice ø mm	Leuchtenblende ø mm min. Collerette ø mm min.
1290-51	40 – 100	47 – 107

Frontteile universal
Couvercles de pose universels

Art. Nr. No. art.	Deckenauslass ø mm Orifice ø mm	Leuchtenblende ø mm min. Collerette ø mm min.
1290-22	XX – 100	XX – 107

- Einsatz von elektronischen Sicherheits transformatoren erst ab Öffnungsmass ø 68 mm möglich

- L'incorporation de transformateurs de sécurité électroniques est possible seulement à partir d'un diamètre d'ouverture de ø 68

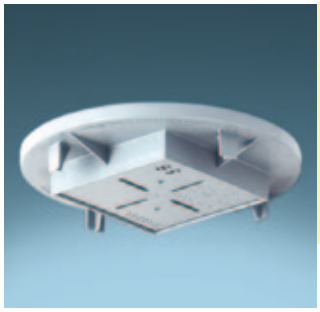

Frontteil
Couvercles de pose

Art. Nr. No. art.	Deckenauslass ø mm Orifice ø mm	Leuchtenblende ø mm min. Collerette ø mm min.
1290-70	68 x 68	75 x 75

- Material: Polyethylen
- Eigenschaften: Wärmeformbeständig bis 100°C, halogenfrei

- Matériaux: Polyéthylène
- Propriétés: Résistant à la déformation jusqu'à 100°C, sans halogène

NOSER Einbaubuchsen für Hohldecken

NOSER Boîtiers d'encastrement pour faux plafonds

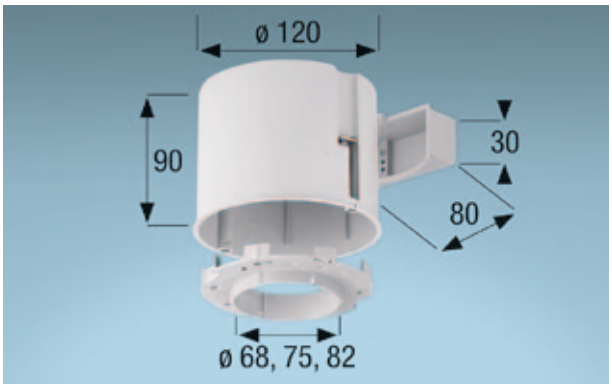

- Material: Polyamid
- Eigenschaften: Wärmebeständig bis 220°C
  Feuerbeständigkeit bis 850°C
  halogenfrei

- Matériel: Polyamide
- Propriétés: Résistant à la déform. jusqu'à 220°C
  Résistance au feu 850°C
  sans halogène

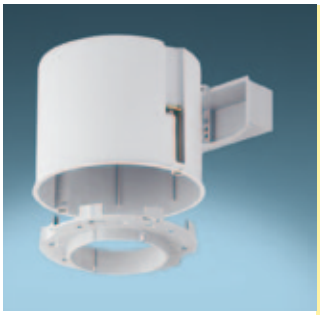

Einbaugehäuse für Hohldecken
Boîtiers d'encastrement dans des faux plafonds

Art. Nr. No. art.	Deckenauslass ø mm Orifice ø mm	Leuchtenblende ø mm Collerette ø mm	T mm
9300-01	120	68	90
9300-02	120	75	90
9300-03	120	82	90

Einbaugehäuse für Hohldecken
Boîtiers d'encastrement dans des faux plafonds

Art. Nr. No. art.	Deckenauslass ø mm Orifice ø mm	T mm
9300-22	max. 86	90

- mit Universalfrontteil aus Gipsfaserplatte
- avec couvercle de pose universel en plâtre

NOSERLIGHT AG

Verkaufs- und Lieferbedingungen

1. Die Preise gelten für Zahlungen innert 30 Tagen nach Rechnungsdatum, netto und ohne jeden Abzug.

2. Änderungen der Preise, Rabatte, Lieferungs- und Zahlungsbedingungen des Sortiments, der Konstruktionen, Abmessungen und Bezeichnungen, bleiben jederzeit vorbehalten. Bei Preissenkungen gelten die neuen Preise für alle unerledigten Aufträge. Bei Preiserhöhungen hat der Besteller das Recht, von bereits erteilten Aufträgen zurückzutreten.

3. Der Versand erfolgt auf Rechnung und Gefahr des Bestellers. NOSERLIGHT wählt die Versandart. Bestellungen ab netto CHF 400.– erfolgen franco Domizil (Talstation).

4. Lieferungen unter netto CHF. 40.– können wir aus Kostengründen nicht ausführen. Wir verlangen jedoch keine Kleinmengenzuschläge.

5. Reklamationen können nur innerhalb 14 Tagen nach Erhalt der Ware berücksichtigt werden. Die beanstandete Ware ist uns franco Sitz NOSERLIGHT zur Untersuchung zur Verfügung zu stellen. Wenn die Prüfung der Ware ergibt, dass ein Fabrikations - oder Materialfehler vorliegt, wird nach unserer Wahl Ersatz geleistet oder Gutschrift erteilt. Jegliche weitere Garantie- oder Schadenersatzleistungen werden ausdrücklich ausgeschlossen. Insbesondere werden keine Kosten für De- und Wiedermontage übernommen.

6. Die angegebenen Liefertermine verstehen sich ohne Verbindlichkeit.
Für Lieferverzögerungen oder Lieferbeschränkungen, die durch höhere Gewalt, Streik, Betriebsstörungen usw. überhaupt ohne unser Verschulden entstehen, übernehmen wir keine Verantwortung oder Haftung. Sie berechtigen den Besteller nicht, erteilte Aufträge zurückzuziehen oder Schadenersatzforderungen irgendwelcher Art zu stellen.

7. Für Garantieleistungen gelten die üblichen Regeln der Leuchtmittel- bzw. Leuchtenindustrie in der Schweiz.

8. Grundsätzlich besteht kein Rückgaberecht.
Für Retoursendungen benötigt der Besteller das Einverständnis von NOSERLIGHT. Für orginalverpackte Retoursendungen wird dem Besteller für unsere Umtriebe eine Pauschalentschädigung, je nach Höhe des Rechnungsbetrages, mindestens jedoch CHF 25.–, berechnet. Nicht orginalverpackte oder bereits montierte Ware können wir leider nicht zurücknehmen. Kundenspezifische Spezialanfertigungen können ebenfalls nicht zurückgenommen werden.

9. Bei Extraanfertigungen bleibt je nach Fabrikationsergebnis eine Mehr- oder Minderlieferung vorbehalten.

10. Erfüllungsort und Gerichtsstand für den Besteller ist Zwillikon. Es gilt das Schweizer Recht.

11. Vereinbarungen, die von diesen Bedingungen abweichen, bedürfen unsere schriftliche Bestätigung.

12. Der Käufer verpflichtet sich zu einem Einsatz / Gebrauch gem. Strom VV 734.71 vom 14.03.08/31.05.08/12.12.08, resp. gem. EnV 730.01, Stand 01.01.2015, sowie gem. EU874/2012.

13. Mit dem Erteilen von Aufträgen erklärt der Besteller seine Kenntnis dieser Verkaufs- und Lieferbedingungen und anerkennt diese ohne Vorbehalte.

14. Diese Verkaufs- und Lieferbedingungen ersetzen alle vorgängigen.

Zwillikon, März 2015

Conditions de vente et de livraison

1. Les prix s'entendent pour paiement à 30 jours, date de la facture, nets, sans aucune déduction.

2. Les modifications de prix, remises, conditions de vent et de paiement, de construction, de dimension et de désignation restent en tout temps réservée.

3. Sans spécification du client, le mode d'expédition sera déterminé par le fournisseur. Nous nous réservons le droit de faire des livraisons partielles. Les commandes d'une valeur nette d'au moins CHF 400.– sont livrées franco, emballage compris (par chemin de fer: gare de plaine). Si l'acheteur demande un mode d'expédition différent, les frais supplémentaires seront facturés.

4. Nous n'acceptons pas de livraisons à moin qu' une valeur net de CHF 40.–. Pas de taxe supplémentaire est demandée sur cette base de livraison.

5. Les réclamations ne sont prises en considération que si la marchandise est retournée dans un délai de 14 jours à compter du jour de réception et franco à NOSERLIGHT Zwillikon. Nous nous donnons beaucoup de peine d'emballer nos produits soigneusement. Si, malgré cela, la marchandise devait arrive endommagée, nous vous prions de vouloir le signaler immédiatement au transporteur (bureau de post, chemin de fer ou camionneur) en vue de l'établissement d'un constat d'avarie. En cas de non-observation de cette clause, nous ne pouvons pas garantir l'échange gratuit du produit endommagé.

6. Les délais de livraison s'entendet sans engagement de notre part, au départ de Zwillikon. Des dommages-intérêts ou une annulation de la commande pour cause de dépassement du délais sont exclus.

7. Les garanies habituelles de la branche en Suisse s'appliquent.

8. Les renvois de marchandises ne peuvent être acceptés qu'après avertissement préalable. Pour renvois de marchandise emballés originalement un dédommagement forfaitaire, selon le montant du montant de la facture, au moins CHF 25.- cependant, est facturé. Nous ne pouvons pas reprendre de la marchandise que ne pas emballée originalement et non plus de la marchandise déjà installée ou déjà utilisée. La marchandise révélant des défauts de fabrication ou défectuosités de matérial sera, à notre choix remplacée. Tout autre garantie ou compensation de dommage est exclue. En particulier, les frais de démontage ou remontage ne sont pas remboursés. Les articles ne figurant pas dans notre catalogue et qui font l'objet d'une commande spéciale de notre part auprès de nos fournisseurs, ne pourront pas être repris ou échangés.

9. Pour les fabrications spéciales, une tolérance de livraison en plus ou en moins de la quantité commandée est réservée.

10. Le lieu de paiement et siège juridique pour, l'acheteur et le fournisseur est Zwillikon.

11. Toute annulation ou modifcation d'une quelconque condition ci-dessus n'engagera NOSERLIGHT que lorsque celle-ci aura donné sont accord par écrit.

12. Le commettant est obligé de garantir l'utilisation / installation en accordance avec le LApEl 734.71 du 14.03.08/31.05.08/12.12.08, resp. LApEl 730.01, état 1.01.2015 aussi qu'en accordance avec EU874/2012.

13. Par la transmission d'une commande l'acheteur se déclar d'accord avec conditions susmentionnées.

14. Les conditions de vent e livraison entrent en vigueur immédiatement et annulent les éditions précédentes.

Zwillikon, Mars 2015

NOSERLIGHT AG
CH-8909 Zwillikon, Tel. +41 44 701 81 81, Fax +41 44 761 86 12, info@noserlight.ch, www.noserlight.ch